

“

HIV TEDAVİSİNE
BÜTÜNSEL YAKLAŞIM

”

UYDU SEMPOZYUMU



MSD

INVENTING FOR LIFE

“HIV Tedavisine
Bütünsel
Yaklaşım”:
Neden
Bireyselleştirilmi
ş Tedavi?

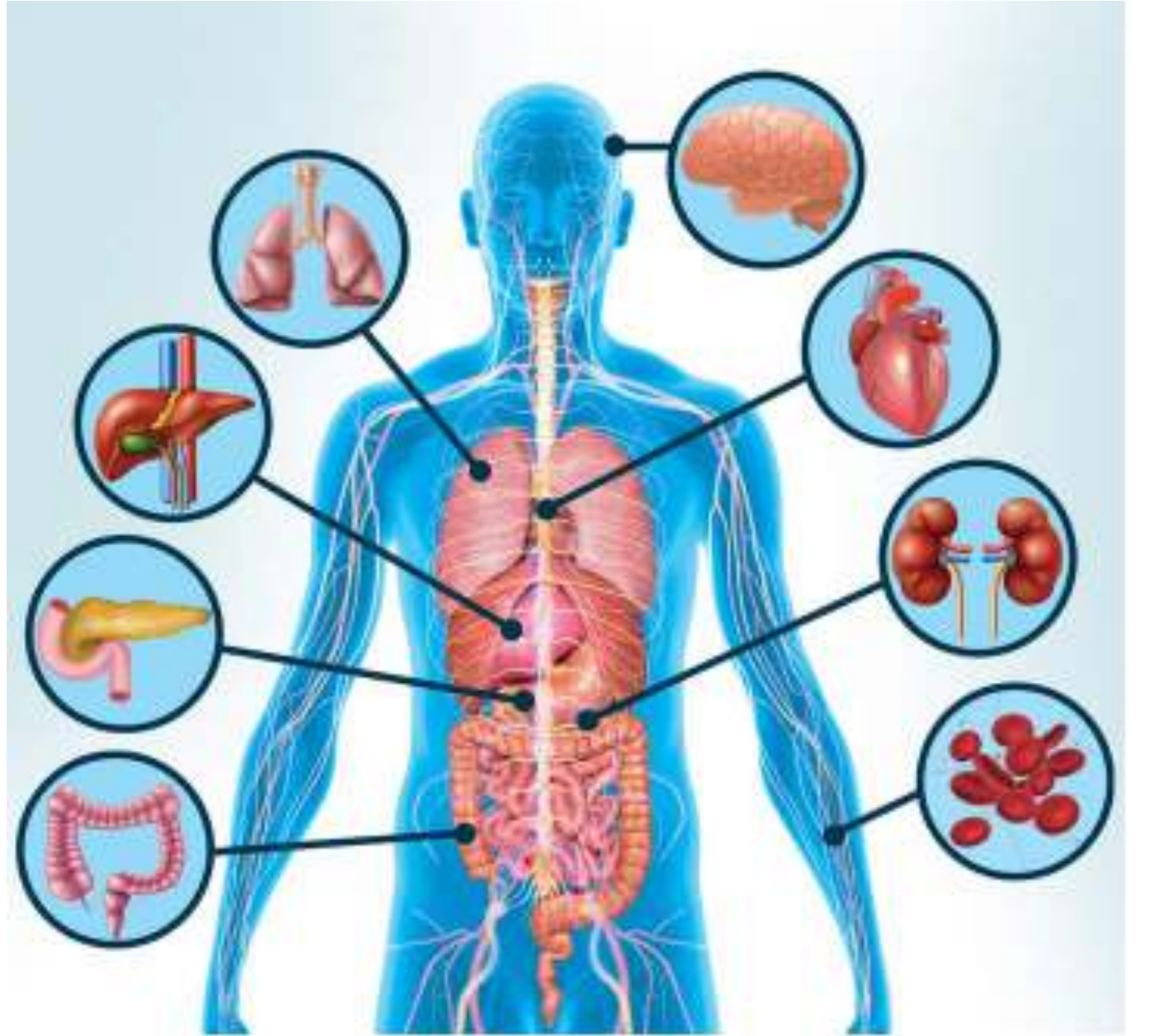

Tedavideki Değişimler

ART HIV enfeksiyonunu ilerleyici enfeksiyondan yönetilebilir kronik bir hastalığa dönüştürmüştür.

Geçmişte	Günümüzde
AIDS tanımlayıcı hastalıktan sonra yaşam beklentisi < 2 yıl	Tedavi almakta olan hastalarda yaşam beklentisi > 50 yıl
ART ye ulaşım çok sınırlı	ART almakta olan hastaların oranı %73
Yeni tanı çok fazla	Yeni tanı azalmakla beraber daha fazla kişi HIV ile yaşamakta
AIDS tanımlayıcı hastalıklarda artış	AIDS tanımlayıcı hastalıklar azalmakta
ART toksisitesi çok fazla	Artan yaşla ko-morbiditeler önem kazanmakta

Genel ve Yaşlanmanın HIV e özgü mekanizmaları

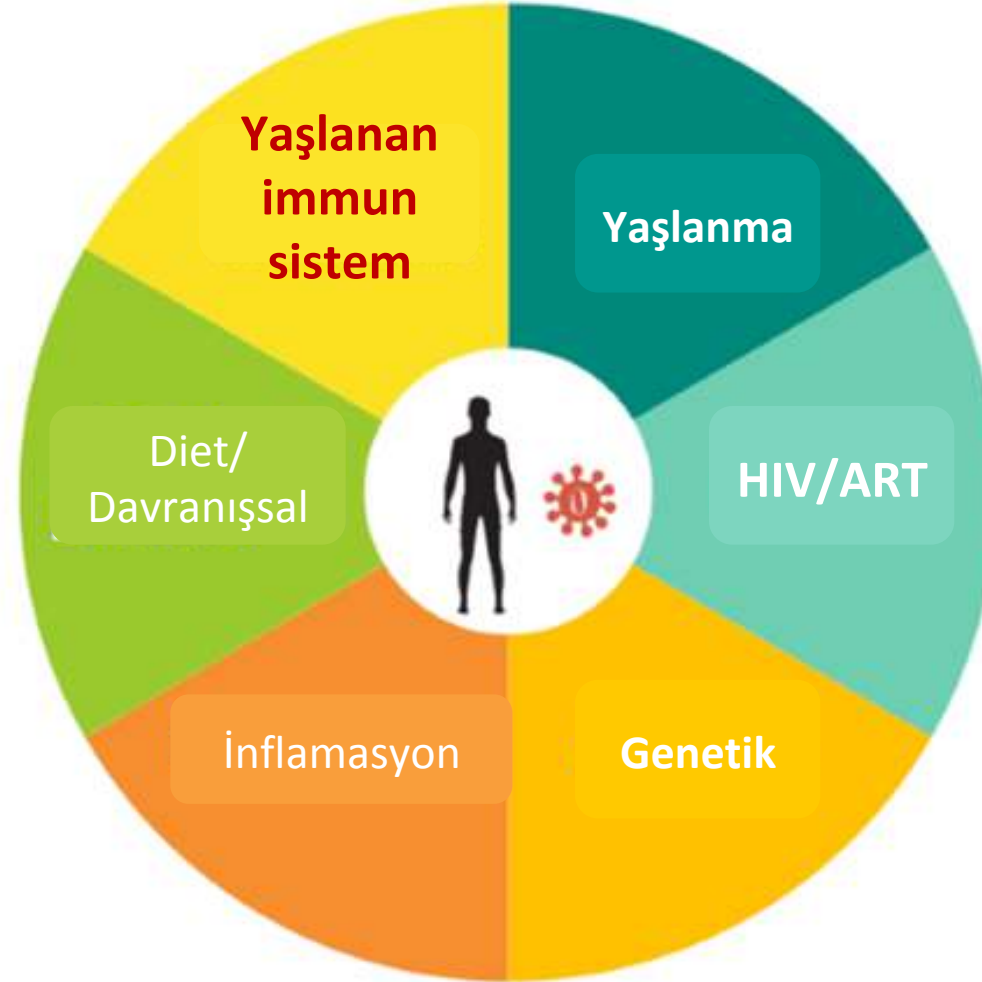



- HIV hastalarının bireyselleştirilmiş tedavi kararını verebilmek adına multisistemik değerlendirmeleri için uluslararası kullanılan risk skorlamalarına msdsizinle.com üzerinden tek tuşla toplu olarak ulaşabileceğiniz bir platformdur.
- Bu platforma sadece masa başında değil hasta başında da rahatça ulaşabilmeniz için ipad ve akıllı telefonlarınız ile uyumlu hale getirildi.

Giriş

msdsizinle.com'a giriş yaptıktan sonra **Terapötik Alanlar** seçeneğinden **HIV**'yi seçerek HIV-RAPPORT risk sorgulama sayfasına erişebilirsiniz.

HIV Risk Sorgulama Sayfasına Hoş Geldiniz

Aşağıdaki hesaplamalar aracından istediğinizi kullanarak gerekli risk skorlarını hesaplayabilirsiniz.

- Vücut Kitle İndeksi**
Vücut Kitle İndeksi
- Kardiyovasküler Risk Profili**
Heart Score
DAD CVD (Full)
DAD CVD (Reduced)
- Kemik Farklılığı**
FRA Score
- Karaciğer Farklılığı**
Veld Score
Child-Pugh Score
APRI Calculator
- Böbrek Farklılığı**
CGL Calculator
CKD-EPI
- Nörolojik Değerlendirme**
MMSE
HAD
RJC

Bu sayfa MSD Sizinle sayfası üzerinde bulunan diğer uygulamalarla birlikte çalışır. İşlevleri diğer uygulamalarla kullanılarak sağlanacak araçlarla bağlantılıdır. MSD, bu sayfanın, ilgili alanlar için gerekli verileri doğruluğu konusunda herhangi bir garanti sağlamadığına dair burada yer alan diğer tıbbi tavsiye veya tedavi yöntemleri yerine geçmeyecektir. Tıbbi ve diğer tavsiye için lütfen kendi doktorunuza danışınız.

Copyright © 2009-2021 Merck Sharp & Dohme Corp., Merck & Co. Inc. tarafından geliştirildi. Tüm hakları saklıdır. Bu belge Merck & Co., Inc., Kenilworth, New Jersey'in bir ürünüdür. Merck Sharp & Dohme Corp. tarafından sağlanmaktadır ve Anestesi Bilgi Değerleri ve Kanadada İlaç İsmi Adlarının Değerlendirilmesi için tavsiye kullanılmasıyla ilişkilidir.

Merck Sharp Dohme Sağlık Ürünleri Ltd. Şti.
Levent 199 Ofis Binası, Etiler/Beşiktaş
Maz. Büyükdere Cad. No:199 Kat:13
34394 Levent / İstanbul

Tel: 0212 336 10 00
Faks: 0212 215 27 35
www.msd.com.tr
TR-NON-20147

MSD
Dünya Sağlık • Sağlık Ürünleri • Tıbbi Araçlar • Sağlık Hizmetleri

İçerik

- Altı farklı sistemik kategoriye bölünmüş uluslararası ölçeklerde 13 farklı skor ve risk hesaplamalarını tek platform üzerinden gerçekleştirebileceksiniz.
- Bunun yanısıra en güncel İngilizce ve Türkçe EACS kılavuzu ve Liverpool İlaç-İlaç Etkileşimleri websitesine erişim kolaylığı sağlayabilirsiniz.

MSD SİZİNLE

HIV Risk Sorgulama Sayfasına Hoş Geldiniz

Aşağıdaki hesaplamalar araçlarından istediğinizi kullanarak gerekli risk skorlarını hesaplayabilirsiniz.

Vücut Kitle İndeksi

Kardiyovasküler Risk Profili

Kemik Fonksiyonu

Karaciğer Fonksiyonu

Böbrek Fonksiyonu

Nöropsikiyatrik Değerlendirme

Copyright © 2009-2021 Merck Sharp & Dohme Corp., Merck & Co. tarafından yönetilmektedir. Tüm hakları saklıdır. Bu belge Merck & Co., Inc., Kenilworth, New Jersey için bir ajansı olan Merck Sharp & Dohme Corp. tarafından sağlanmaktadır ve Amerika Birleşik Devletleri ve Kanada'da kanunların dışında tüm hakları saklıdır.

Merck Sharp Dohme İlaçları Ltd. Şti. Levent 199 Okul Bldi, Etiler/Beşiktaş, İstanbul. Tel: 0212 336 10 00 Faks: 0212 215 27 33 www.msd.com.tr TR-NOL20147

İçerik



Vücut Kitle İndeksi

- Vücut Kitle İndeksi



Kardiyovasküler Risk Profili

- Heart Score
- DAD CVD
- DAD CVD (R)



Kemik Fonksiyonu

- FRAX Score



Karaciğer Fonksiyonu

- MELD Score
- Child-Pugh Score
- APRI Calculator



Böbrek Fonksiyonu

- CrCl Calculator
- CKD EPI



Nöropsikiyatrik Değerlendirme

- MMSE (Mini Mental Test)
- HAD (Hastane Anksiyete Depresyon Ölçeği)
- PUKI (Pittsburgh Uyku Kalite İndeksi)

[HIV Risk Değerlendirmesi](#)[Vücut](#)[Vücut Kitle İndeksi](#)[Kardiyovasküler Değerlendirme](#)[Bacak Periferik Arteriyel Hastalığı](#)[Kronik Böbrek Hastalığı](#)[Böbrek Fonksiyonu](#)[Nörolojik Değerlendirme](#)[Baş Ağrısı ve Migren](#)

Vücut Kitle İndeksi

Yaş

Kilo (kg)

Boy (cm)

Gender

[HESAPLA](#)[Tıbbi](#)

Vücut Kitle İndeksi

23.1 kg/m²

Normal

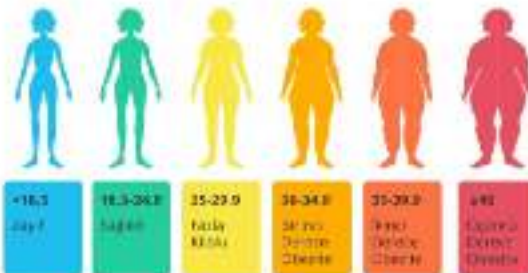

- 180 Gün Süresi
- Yeni
- Kullanıcılar Risk Profil
- 1. Risk Profil
- 2. DAD CVD (Full)**
- 3. DAD CVD (Reduced)
- Klinik Farklılık
- 1. Risk Profil
- 2. Risk Profil
- 3. Risk Profil
- 4. Risk Profil
- 5. Risk Profil
- 6. Risk Profil
- 7. Risk Profil

DAD CVD (Full)

Yaş	40
Bağır	<input type="radio"/> Erkek <input checked="" type="radio"/> Kadın
Prevalans riskleri?	<input checked="" type="radio"/> Yes <input type="radio"/> No
Smoker?	<input checked="" type="radio"/> Yes <input type="radio"/> No
Family CVD history?	<input type="radio"/> Yes <input checked="" type="radio"/> No
Diabetes?	<input type="radio"/> Yes <input checked="" type="radio"/> No
Aspirin treatment?	<input checked="" type="radio"/> Yes <input type="radio"/> No
Plasma lipids (g/L)	5
NRTI exposure (yr)	4
LDL cholesterol (mmol/L)	200
Systolic blood exposure (mmHg)	45
Female cholesterol (mmol/L)	10
HDL (mmol/L)	45

HESAPLA

Düşün

D:A:D (F) CVD 5 year risk score

Full D:A:D result = 0.48 %

Notlar:

D:A:D (F) model, 10 yıllık NRTI maruziyet süresi 8-10 yıl ve PL maruziyet süresi 5-6 yıl olan 18-75 yaş arası HIV ile enfekte bireyler için geçerlidir. Yaş dışı kalırsız tedavi modları (örneğin, 200 mg'de) için de geçerlidir. Bu model, kullanılmadığı takdirde, hasta için riskin daha düşük olabileceğini göstermektedir. Bu nedenle, hasta için riskin daha düşük olabileceğini göstermektedir. Ayrıca, hasta için riskin daha düşük olabileceğini göstermektedir. Bu nedenle, hasta için riskin daha düşük olabileceğini göstermektedir.

[HIV Testi Sonuçları](#)[HIV](#)[Kardiyovasküler Risk Faktörleri](#)[Heart Score](#)[D:A:D CVD \(R\)](#)[D:A:D CVD \(Reduced\)](#)[Kronik Böbrek Hastalığı](#)[Kardiyak Fonksiyonları](#)[Böbrek Fonksiyonları](#)[Kronik Akut Böbrek Hastalığı](#)[İlaç Etkileşimleri ve Kilo Azalması](#)

DAD CVD (Reduced)

Age	51
Gender	<input checked="" type="radio"/> Male <input type="radio"/> Female
Previous smoker?	<input type="radio"/> Yes <input checked="" type="radio"/> No
Smoker?	<input type="radio"/> Yes <input checked="" type="radio"/> No
Family CVD history?	<input checked="" type="radio"/> Yes <input type="radio"/> No
Diabetes?	<input type="radio"/> Yes <input checked="" type="radio"/> No
CD4 cell count (Cells/ μ L)	234
Systolic blood pressure (mmHg)	25
Total cholesterol (mmol/L)	25
HDL (mmol/L)	25

[HESAPLA](#)

İsim

D:A:D (R) CVD 5 year risk score

Reduced D:A:D result = 0.28 %

Tebliğ notu:

D:A:D (R) model, kombine edilmiş NRTI maruziyetiyle yaş 10-74 ve PI maruziyetiyle yaş 18-74 yaş arası HIV ile enfekte bireyler için geçerlidir. Yemeden kafore edilmeyen bu maruziyetlerin ötesinde değerlendirmeye yararak, kardiyovasküler hastalık riskinin ölçülmesi için tanımlanmış bir yol olacaktır. Antiretroviral tedaviye yitilmeden önce maruziyetlerin HIV için D:A:D (R) modelinin kullanılması önerilir.



MSD SİZİNLE

Home > Calculators > Frax Score

MSD Sağlık

Ürünler

Terapötik Alerjiler

İlaborler

Profesyonel Kayıtlar

Servisler

Test Üstü

Ara

Gözetim

- HIV Risk Sorgulama
- Vitad
- Kardiyovasküler Risk Profili
- Kemik Fonksiyonu
- Frax Score
- Karaciğer Fonksiyonu
- Böbrek Fonksiyonu
- Nöropsikiyatrik Değerlendirme
- İlaç Etkileşim ve Kılavuzlar

Frax Score

Frax Score hesaplama sayfasına ulaşmak için tıklayınız. [↗](#)



İlaçlar

Ürünler

Terapötik
Araçlar

Haberler

Profesyonel
Kaynaklar

Servisler

Testler

Arat



Gözetim

Home >> Calculators >> Meld Score



Meld Score

Not: 12 yaşından büyük hastalar için kullanınız.

Dialysis at least twice in the past week?

Yes

No

Creatinine (mg/dL)

1.1

Bilirubin (mg/dL)

1.2

INR

1

Sodium (mEq/L)

138

HESAPLA

Temiz

Meld Score = 8.0

→ HIV Makroregülasyonu

→ VCDU

→ Kardiyovasküler Risk Profili

→ Karaciğer Fonksiyonu

→ Karaciğer Fonksiyonu

> Meld Score

→ Child-Pugh Score

→ APRI Calculator

→ Böbrek Fonksiyonu

→ Nöropsikiyatrik Değerlendirme

→ İlaç Etkileşim ve Karşıları

- [HIV Risk Değerlendirmesi](#)
- [Soru](#)
- [Kullanılanlar Takvimi](#)
- [Kullanılanlar](#)
- [Raporlar Analizi](#)
- [Hızlı Ekle](#)
- [Child-Pugh Score](#)**
- [ATRI Ekleme](#)
- [Rapor Takvimi](#)
- [Hemogram Değerlendirmesi](#)
- [Laboratuvar Ekleme](#)

Child-Pugh Score

Bilirubin (mg/dl)	<input type="text" value="1.2 mg/dl (0.042 mg/dl)"/>
	<input type="text" value="1.0 mg/dl (0.034 mg/dl)"/>
	<input type="text" value="1.8 mg/dl (0.062 mg/dl)"/>
Albumin	<input type="text" value="3.5 g/dl (38.9 g/l)"/>
	<input type="text" value="3.0 g/dl (32.0 g/l)"/>
	<input type="text" value="4.0 g/dl (42.0 g/l)"/>
INR	<input type="text" value="1.1"/>
	<input type="text" value="1.2"/>
	<input type="text" value="1.3"/>
Asitler	<input type="text" value="0.0"/>
	<input type="text" value="0.1"/>
	<input type="text" value="0.2"/>
Ensefalopati	<input type="text" value="No Ensefalopati"/>
	<input type="text" value="Grade 1"/>
	<input type="text" value="Grade 2"/>

HESAPLA

09/03

Child-Pugh Score

Skor = 9
Child Class B





MSD SİZİNLE

Ürünler

Terapötik Alanlar

Haberler

Profesyonel Kaynaklar

Servisler

Test Laboratuvarı

Ara



Getirilmeye başlandı

Home >> Calculators >> APRI Calculator

→ HIV Risk Soruşturması

→ Vücut

→ Kardiyovasküler Risk Profili

→ Karaciğer Fonksiyonu

→ Karaciğer Fonksiyonu

→ Child-Pugh Score

→ Child-Pugh Score

→ APRI Calculator

→ Böbrek Fonksiyonu

→ Nöropsikiyatrik Değerlendirme

→ İlaç Etkileşimi ve Kiloazdır

APRI Calculator

AST (U/L)

20

AST upper limit of normal (UIL)

40

Platelet count ($10^3/\mu\text{L}$)

10

HESAPLA

Temiz

APRI Skoru

6.25 Puan





MSD Kayıt

Ürünler

Terapötik
Araçlar

Haberler

Profesyonel
Kaynaklar

Servisler

Ara

Test User

Gözetim alanı

Home >> Calculators >> CrCL Calculator

CrCL Calculator

Gender

Male

Female

Age

27

Weight (Kg)

73

Serum Creatinine (mg/dL)

1.2

HESAPLA

Temizle

CrCL Score

95.47 mL/min

HIV Risk Değerlendirmesi

Vücut

Kardiyovasküler Risk Profili

Genik Fonksiyonu

Karaciğer Fonksiyonu

Böbrek Fonksiyonu

CrCL Calculator

DRG-EPI

Nürolojik Değerlendirme

İlaç Etkileşimi ve Kılavuzları



↳ HIV Risk Sorgulama

↳ Vücut

↳ Kardiyovasküler Risk Probi

↳ Kemik Fonksiyonu

↳ Karaciğer Fonksiyonu

↳ Böbrek Fonksiyonu

↳ GİCl Calculator

↳ CKD-EPI

↳ Nöropsikiyatrik Değerlendirme

↳ İlaç Etkileşimi ve Kılavuzlar

CKD-EPI

Gender

Male

Female

Age

45

Serum Creatinine (mg/dL)

1.1

Race

Black

Non-Black

HESAPLA

Temizle

CKD-EPI Score

70ml/min/1.73 m²

Standardize MINI-MENTAL TEST (MMSE)

Bu testin amacı beyin fonksiyonları hakkında bilgi edinmektir. Lütfen dikkatlice yanıtlayın.

Hangi yıldaydınız? Hangi mevsimdediniz? Hangi aydaydınız? Bugün ayın kaçını? Hangi gündeydiniz?

Şimdi size yapacağımı üç şeyi sırayla yapın. Birinci: "Masada duran kağıdı sağ/sol elinizle alın. İki elinizle katlayın ve yere bırakın lütfen."

Şimdi senden söyleyeceğim cümleyi dikkatle dinle ve ben bitirdikten sonra tekrar et. "Eğer ve fakat istemiyorum."

İki degenin sayısı 7yle katlayarak 4'üyle bölünce kaç çıkar? (Örneğin: 408 / 7 = 58, 3456 / 4 = 864)

Şimdi senden söyleyeceğim cümleyi dikkatle dinle ve ben bitirdikten sonra tekrar et. "Eğer ve fakat istemiyorum."

Şimdi senden söyleyeceğim cümleyi dikkatle dinle ve ben bitirdikten sonra tekrar et. "Eğer ve fakat istemiyorum."

Şimdi senden söyleyeceğim cümleyi dikkatle dinle ve ben bitirdikten sonra tekrar et. "Eğer ve fakat istemiyorum."

Şimdi senden söyleyeceğim cümleyi dikkatle dinle ve ben bitirdikten sonra tekrar et. "Eğer ve fakat istemiyorum."

Şimdi senden söyleyeceğim cümleyi dikkatle dinle ve ben bitirdikten sonra tekrar et. "Eğer ve fakat istemiyorum."

Şimdi senden söyleyeceğim cümleyi dikkatle dinle ve ben bitirdikten sonra tekrar et. "Eğer ve fakat istemiyorum."

Verilen şekli çizebildin mi?



HESAPLA

MMSE Skoru

25

Hangi yıldaydınız? Hangi mevsimdediniz? Hangi aydaydınız? Bugün ayın kaçını? Hangi gündeydiniz?

1 2 3 4 5

Şimdi size söyleyeceğim cümleyi dikkatle dinleyin ve ben bitirdikten sonra sonra tekrar edin. "Eğer ve fakat istemiyorum."



Şimdi sizden bir şey yapmanızı isteyeceğim, beni dikkatle dinleyin ve söylediğimi yapın. "Masada duran kağıdı sağ/sol elinizle alın, iki elinizle katlayın ve yere bırakın lütfen."

1 2 3

Şimdi size bir cümle vereceğim. Okuyun ve yazıda söylenen şeyi yapın. "GÖZLERİNİZİ KAPATINI"



Şimdi vereceğim kağıda aklınıza gelen anlamlı bir cümleyi yazın.



Verilen şekli çizebildin mi?



Standardize MİNİ-HAD TEST

Her soruda üç olgun ve son bir üç gün içinde görülen bulgulara göre soru hazırlanmıştır. İyi ifade eden yanıtın yanındaki kutuyu işaretleyin. Yanıtınız için çok teşekkürüyle, sizden de gelen yolda ne değişecek.

1. Kendini gergin "stresli" hissediyorsun.

Çok zaman Bazen zaman Zaman zaman Sadece Hiç zaman

2. Beklenen veya alınan şeyler hakkında üzülürsün.

Arada olur Pek sık olur Yalnızca bir veya iki kez Hiçbir zaman

3. Bazı kötü bir şey olacağını görsen korkuya kapılıyorsun.

Her zaman korkuya kapılırsın Evet, ama çok da seldi Bazen

Sadece arada bir Hiçbir zaman

4. Gözünüzün veya ayağınızın hareketini kontrol ediyorsun.

Her zaman kontrol ediyorsun Pek sık Arada bir Hiçbir zaman

5. Akılınız en iyi şekilde çalışmıyor.

Çok zaman Bazen Zaman zaman Hiçbir zaman

6. Kendini değersiz hissediyorsun.

Hiçbir zaman Arada Bazen Çok zaman

7. Zaman zaman duygularınız ve kendinizi kontrol ediyorsun.

Her zaman Bazen Hiçbir zaman

8. Kendini sakin hissettiğinde gergin hissediyorsun.

Her zaman Çok sık Bazen Hiçbir zaman

13. Aniden paniğe kapılıyorsun.

Her zaman Çok sık Arada Hiçbir zaman

14. İyi bir kitap, televizyon ya da radyo programından zevk alabiliyorsun.

Her zaman Bazen Çok sık Hiçbir zaman

HESAPLA

Yanıtla

Anksiyete

8

Depresyon

9

- ↳ Hakkımızda
- ↳ Ürünler
- ↳ Hizmetlerimiz
- ↳ Karşılaştığımız Sorunlar
- ↳ Hastanelerimiz
- ↳ Eğitimlerimiz
- ↳ Misyonlarımız
- ↳ İletişim
- ↳ Hakkımızda
- ↳ İletişim
- ↳ İletişim

Pittsburgh Uyku Kalite İndeksi (PUKİ)

Aşağıdaki sorulara yanıt verdiğinizde cevaplarınızın puanlarını görebilirsiniz. Her soru için verilen cevapları seçin.

1. Uyku apne geçmişi nasıl tanımlanabilir?

2. Uyku apne geçmişi şüpheli olarak tanımlanabilir mi?

3. Uyku apne semptomları genellikle ne zaman kötüleşir?

4. Uyku apne geçmişi geçmişi ile aynı zamanda başka bir uyku problemi (örneğin uyku apnesi) vardır mi?

5. Uyku apneyi günlük yaşamda hissettiğiniz ya da yaşadığınız yerlerde ne kadar sıklıkla hissedersiniz?

Hababa	Hiç	1'den az	1-2 kez	2'den çok
30 dakika önce uyanıyorsunuz	<input type="radio"/>	<input type="radio"/>	<input type="radio"/>	<input checked="" type="radio"/>
Müziğinizi veya diğer sesleri duyamazsınız	<input type="radio"/>	<input checked="" type="radio"/>	<input type="radio"/>	<input type="radio"/>
Uyanıyorsunuz	<input checked="" type="radio"/>	<input type="radio"/>	<input type="radio"/>	<input type="radio"/>
Kıvrak ve aktif olamazsınız	<input type="radio"/>	<input checked="" type="radio"/>	<input type="radio"/>	<input type="radio"/>
Aynı yerde uyuyamazsınız	<input checked="" type="radio"/>	<input type="radio"/>	<input type="radio"/>	<input type="radio"/>
Aynı yerde uyuyamazsınız	<input type="radio"/>	<input type="radio"/>	<input checked="" type="radio"/>	<input type="radio"/>
Uykunuzunuzu kaybedersiniz	<input type="radio"/>	<input type="radio"/>	<input type="radio"/>	<input checked="" type="radio"/>
Aynı yerde uyuyamazsınız	<input type="radio"/>	<input checked="" type="radio"/>	<input type="radio"/>	<input type="radio"/>
Uykunuzunuzu kaybedersiniz	<input type="radio"/>	<input type="radio"/>	<input checked="" type="radio"/>	<input type="radio"/>
Uykunuzunuzu kaybedersiniz	<input checked="" type="radio"/>	<input type="radio"/>	<input type="radio"/>	<input type="radio"/>

6. Uyku apne semptomları günlük yaşamda ne kadar sıklıkla hissedersiniz?



Hababa	Hiç	1'den az	1-2 kez	2'den çok
30 dakika önce uyanıyorsunuz	<input checked="" type="radio"/>	<input type="radio"/>	<input type="radio"/>	<input type="radio"/>
Müziğinizi veya diğer sesleri duyamazsınız	<input type="radio"/>	<input checked="" type="radio"/>	<input type="radio"/>	<input type="radio"/>
Uyanıyorsunuz	<input type="radio"/>	<input type="radio"/>	<input checked="" type="radio"/>	<input type="radio"/>
Kıvrak ve aktif olamazsınız	<input type="radio"/>	<input checked="" type="radio"/>	<input type="radio"/>	<input type="radio"/>
Aynı yerde uyuyamazsınız	<input type="radio"/>	<input checked="" type="radio"/>	<input type="radio"/>	<input type="radio"/>

HESAPLA

Toronto

PUKİ Skoru
8



MSD'ye Kaydol

Ürünler

Terapötik Alanlar

Haberler

Profesyonel Kaynaklar

Servisler

Test User

Aray



Gözetim

Home >> Calculators >> Liverpool DDI Website

Liverpool DDI Website

Liverpool DDI Website sayfasına ulaşmak için tıklayınız. [↗](#)

- ↕ HIV Risk Sorgulama
- ↕ Vücut
- ↕ Karbhidratlar Risk Profili
- ↕ Kemik Fonksiyonu
- ↕ Karaciğer Fonksiyonu
- ↕ Böbrek Fonksiyonu
- ↕ Nöropsikiyatrik Değerlendirme
- ↕ İlaç Etkileşimi ve Kilitlenmeler
- > Liverpool DDI Website
- > EACS Gudelini
- > Referanslar

Copyright © 2009-2021 Merck Sharp & Dohme Corp., Merck & Co. tsun bir iştirakidir. Tüm hakları saklıdır. Bu belge Merck & Co., inc., Kenilworth, New Jersey 'ün bir iştiraki olan Merck Sharp & Dohme Corp., tarafından sağlanmaktadır ve Amerika Birleşik Devletleri ve Kanada'da ikamet edenlerin dışındaki tüm bireylerin kullanımına yöneliktir.

Merck Sharp Dohme İlaçları Ltd. Şti.
Levent 199 Ofis Bldgü, Esentepe
Mah. Büyükdere Cad. No:199 Kat:13
34384 Levent / İstanbul

Tel: 0212 336 10 00
Faks: 0212 215 27 33
www.msd.com.tr
TR-NON-00147



Gizlilik Politikası - Kullanım Koşulları - Site Haritası - İletişim - Çerezler/Preferanslar





MSD'nin Kaynakları

Ürünler

Terapötik Alanlar

Haberler

Profesyonel Kaynaklar

Servisler

Test User

Arayış

Gelişmiş Arayış

Home >> Calculators >> EACS Guideline

EACS Guideline

EACS Guideline sayfasına ulaşmak için tıklayınız. [↗](#)

↳ HIV Risk Sorgulama

↳ Vücut

↳ Karbhidrat Risk Profili

↳ Kemik Fonksiyonu

↳ Karaciğer Fonksiyonu

↳ Böbrek Fonksiyonu

↳ Nöropsikiyatrik Değerlendirmesi

↳ İlaç Etkileşimi ve Kırılmaları

↳ Liverpool DDI Website

↳ EACS Guideline

↳ Referanslar

Copyright © 2009-2021 Merck Sharp & Dohme Corp., Merck & Co.'nun bir iştirakidir. Tüm hakları saklıdır. Bu belge Merck & Co., Inc., Kenilworth, New Jersey'nin bir iştiraki olan Merck Sharp & Dohme Corp. tarafından sağlanmaktadır ve Amerika Birleşik Devletleri ve Kanada'da ikamet edenlerin dışındaki tüm bireylerin kullanımına yöneliktir.

Merck Sharp Dohme İlaçları Ltd. Şti.
Levent 189 Ofis Bldgü, Etiler/Beşiktaş
Mah. Büyükdere Cad. No:189 Kat:13
34394 Levent / İstanbul

Tel: 0212 336 10 00
Faks: 0212 215 27 33
www.msd.com.tr
TR-NON-00147



Günlük Hakkımızda - Kullanım Koşulları - Site Haritası - İletişim - Sağlık Profesyonelleri



11:40-11:50	Açılış- HIV Risk Skorlama Sistemleri	Prof.Dr.Fehmi Tabak
11:50-12:20	HIV Tedavisine Bütünsel Yaklaşım	Doç.Dr.Çağkan İnkaya
12:20-12:30	Soru&cevap ve Kapanış	Prof.Dr.Fehmi Tabak

